Gilbert
Marco
Jean Claude
Ahmed
Carlo
Christelle
Hervé
Aimée
Gérard
Gilles
Godefroy
Le Staff LPO 2009
Maroc 2009
la Piste des Oasis
cap au sud
voyages
photographies de jean claude fayet
www.jeanclaudefayet.com

Imaginé dès fin 2003, ce trail à étapes dans le sud marocain a pu enfin se dérouler pour la 3eme édition de La Piste des Oasis, du 20 au 27 mars 2009.
De l'Anti Atlas et ses pitons basaltiques aux falaises déchiquetées et plateaux d'altitude du Djebel Slroua, les pistes empruntées ont traversé les campagnes fleuries et cultivées, les oueds qui fatiguaient les pieds, les oasis surprenantes nichées au creux d'un canyon, les villages typiques avec l'accueil extraordinaire reçu des habitants, la vie des palmeraies, les étendues désertiques où il faisait bien chaud, les longues montées rocailleuses, les grands espaces ouverts où l'esprit s'évade.
Grâce à une participation motivée de tous les membres impliqués, cette course a pu être un grand plaisir partagé. Merci a tous ceux qui ont œuvré dans ce sens.

Gilbert Durando pour l'équipe d'organisation.

Indiquée comme 'mise en jambe', cette première étape s'est avérée la plus difficile et a laissé des marques. Ce passage en haut du canyon était le soulagement après les efforts effectués. Les superbes paysages ont permis aux coureurs d'accepter plus facilement les difficultés.

L'arrivée à Marrakech sous des trombes d'eau nous a porté chance pour la suite. Un passage éclair sur Marrakech et départ rapide pour l'Anti Atlas.

Présentation générale et vérifications d'avant course dans le superbe cadre offert par le Palais Salam à Taroudant.

LA PISTE DES OASIS
82
RaidLight
CAP Condé
LA PISTE DES OASIS
5
RaidLight

RUN LIKE A
DEEJAY
LA PISTE DES
1
RaidLight

Troisième jour au matin : La course va enfin commencer. L'activité bat son plein avec le chargement des véhicules. La concentration est là, l'ambiance également.

Enfin, l'arrivée sur la ligne de départ

On nous observe !

Chemins muletiers, traversées de jardins cultivés, descente de canyon puis montée raide au programme de cette première journée .

C'est parti pour 22 km

Accueil magnifique et chaleureux par la commune d'Akka.
Le village est en fête au rythme de la course.
Vingt jeunes locaux garçons et filles sont au départ de cette 2eme étape.

Une équipe complète de Dunes d'Espoir avec une joélette

Images de la zone d'arrivée. Pour le repos, baignade dans la guelta à l'entrée de la gorge où se niche une ancienne oasis abandonnée. Les gravures rupestres sont nombreuses et ponctuent nos étapes dans ce monde minéral.

Jeunes femmes Gnawa, oasis d'Akka

Le Marabout, point de départ de l'étape « sélective » de Tissint de 34 km. Les grands espaces sont au menu du jour avec chemins de pierres et sable dur. La magie du grand sud marocain restera présente tout au long de ce parcours avec quelques paysages majestueux.

Une équipe Dunes d'Espoir en arrivée groupée sur cette 3eme étape.

Vue depuis la passe (col) qui permet de quitter la longue plaine sableuse et qui laisse deviner l'arrivée au fond au centre de la photo.

Le bivouac réparateur après cette longue journée.
Les sourires sont là avec le plaisir d'une douche réparatrice

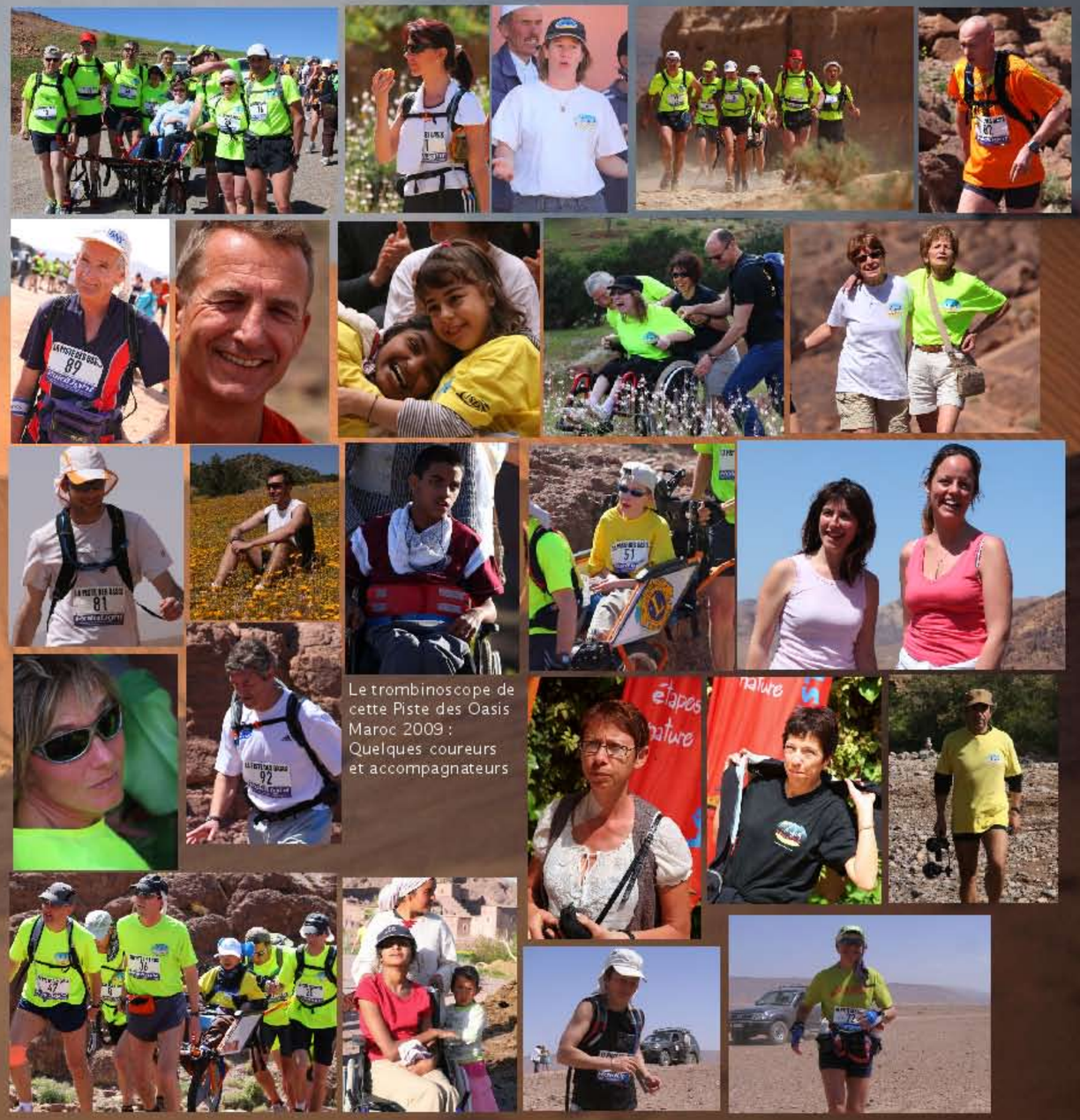

Le trombinoscope de cette Piste des Oasis Maroc 2009 : Quelques coureurs et accompagnateurs

Moments d'après course : Petit bobos de pied à réparer, échanges divers, repas à la marocaine, découverte des quelques dunes présentes et diverses ambiances « bivouac ».

Accueil au village de HLOKT pour l'opération solidaire sous forme de divers dons.
Celle-ci se veut un moyen de remercier cette remarquable hospitalité marocaine et l'accueil rencontré, toujours très chaleureux dans ces contrées de l'Anti Atlas.

Ligne de départ de la dernière étape, spéciale 'montagne' au bord du lac.
Les plateaux et les villages d'altitude du massif du Siroua seront les décors de cette fin de course.
Près de 1000m de dénivelé attendent les concurrents.

Au printemps les champs d'orge sont prédominants sur les cultures de crocus pour le safran. La verdure et les fleurs envahissent ces montagnes de l'Atlas pour notre plus grand bonheur.

Départ donné pour cette 4eme étape reconnue comme la plus belle

CP2 extraordinaire au village !
Un chœur d'enfant pour encourager les coureurs. Le plaisir était unanimement partagé.
Grand moment, un des 'must' de la course.

Image de joie partagée, pour tous.

Les vainqueurs : 1er Lucas Humbert (au centre), 2eme Manuel Rodrigues (a droite), 3eme Sylvain Bazin (a gauche)

Podium féminin : 1ere Isabelle RAVOISIER (à droite), 2eme Françoise LEPAGNOT (centre) et 3eme Catherine GUERNALEC (à gauche)

Jean Bernard 'alias JB' et sa joie à l'arrivée. Tous gagnants !